

FLYSKY FS-G11P 日本語ファームウェア リリースのお知らせ

2025/11/26

流星株式会社

平素は、弊社製品をご愛用いただきまして誠にありがとうございます。

長らくお待たせしておりました。

FLYSKYブランドで弊社が販売したFS-G11Pにて日本語化ファームウェアの更新を実施いたします。

それに伴い、ファームウェアの更新およびその手順が製品ロットにより異なることが判明いたしました。

対象ロットにより更新の手順が異なるため、下記の手順に従い実施をお願いいたします。

※並行輸入品：個人輸入品については弊社のサポートの対象外です。

日本ラジコン電波安全協会様(RCK) 発行の認定シールが貼られている機体のみが対象です。

1. 対象機種

FLYSKY FS-G11P



3. 製品ナンバーの確認方法

製品ナンバーは本体ディスプレイ裏側にあるステッカー上のピンクで囲っている部分をスクラッチすると読み取れます。



2. 対象ロットのファームウェアアップデート

下記掲載の製品ナンバーをお持ちのお客様は基幹システムのアップデートが必要となります。セキュリティ等の問題によりオンラインでの更新できないと判断いたしました。

大変お手数ではありますが、**下記弊社住所まで着払い**にてFS-G11Pをお送りいただき、**弊社元払い**にてご返送させていただきます。

お預かりしたFS-G11Pは最新の日本語ファームウェアにアップデートしてお返しいたします。お返ししたFS-G11Pの今後のファームウェアアップデートに関しては、EXEファイルまたはFlysky Assistantにてお客様でのアップデートが可能となります。

お客様にはご迷惑をおかけしますことを謹んで深くお詫び申し上げます。

流星株式会社 宛

〒274-0825

千葉県船橋市前原西2-14-1 ダイヤパレス津田沼512

TEL：047-407-1708

※2026年1月頃より事務所移転を予定しております。

**年を明けてからお送りになるお客様は大変お手数ですが、
一度上記連絡先までお問い合わせはください。**

！ 要注意 ！

製品ナンバーのお間違えにご注意ください！

**対象の製品ナンバーに該当しないFS-G11Pを送られた場合、
着払いにて返送させていただきます。**

**また、対象ロットの発送において誤って元払いで発送された場合、
送料分の返金でいたしかねます。**

製品コードリスト

• 16185-64374-00193-59723	• 19935-87279-65331-10300
• 19005-77658-60097-29360	• 16613-31000-39279-72306
• 19937-06750-02508-16300	• 17975-60253-02390-70721
• 19407-00756-38961-83861	• 12463-06552-30797-73729
• 19920-31073-04598-76760	• 16807-90322-02596-97595
• 16379-97001-98806-74690	• 19803-99027-94665-34093
• 19336-84001-71168-96097	• 19959-02710-44308-06310
• 19910-38671-64363-40920	• 19907-48676-66323-30110
• 16311-84072-91666-93097	• 13835-74095-51469-07969
• 15090-00960-46201-71994	• 15557-00606-31804-46969
• 13973-31458-70510-96801	• 16007-10463-68799-07498
• 19160-34472-08844-78089	• 19071-05770-90300-66416
• 19890-88359-86537-06513	• 16007-90488-38164-09498
• 19343-75668-00098-19371	• 19759-60450-83986-97163
• 16981-32083-74498-76100	• 17730-90936-89294-37533
• 14893-06031-10897-19729	• 16707-70344-34733-91899
• 19379-94103-96806-83590	• 19702-57367-16686-33098
• 19807-65207-08074-93936	• 19770-37198-06339-90863
• 19307-00906-31965-39876	• 16807-30307-00989-95695
• 15076-03130-66406-74914	• 17985-08660-00801-61319
• 19760-05383-06952-66753	• 19903-98375-65334-00430
• 19004-23470-03608-05958	• 19709-30886-97380-65883
• 19870-49505-56948-60067	• 11838-91046-31889-07969
• 19741-04420-47053-16060	• 16807-40355-08446-90799
• 12006-68763-60091-49030	• 19807-00755-31969-05809
• 19807-76342-09165-62936	• 10462-77040-20631-19061
• 19921-00607-86909-71380	• 10048-60216-47498-70153
• 19741-04683-08928-96150	• 13073-46308-40860-96049
• 19409-30616-97991-86686	• 14032-06335-56700-75910
• 16807-40363-02464-97997	

※上記の製品ナンバーに該当しないお客様は下記の手順を参考にアップデート
を実施してください。

4. EXEファイルからのアップデート手順

下記のURLよりFS-G11P Update firmware_2.2.8-2_jp.exeをダウンロードしていただきプロポ本体へ直接アップデートを行えます。

<https://x.gd/MFBax>

！ 重要 ！

**モデルデータのバックアップを行う場合、
先にFlysky Assistantにてバックアップを行ってください。**

- 1 上記URLよりファームウェアをダウンロードして開きます。
ダウンロードが完了すると下記のアイコンが表示されます。



- 2 送信機をUSBType-Cケーブルでコンピューターに接続します。



3 [Home]>[Main menu]>[System]>[TX Firmware update]

を選択し、中央ボタンを短く押すと画面がポップアップします。
[YES]を選択し、中央ボタンを短く押して更新モードに入ります。

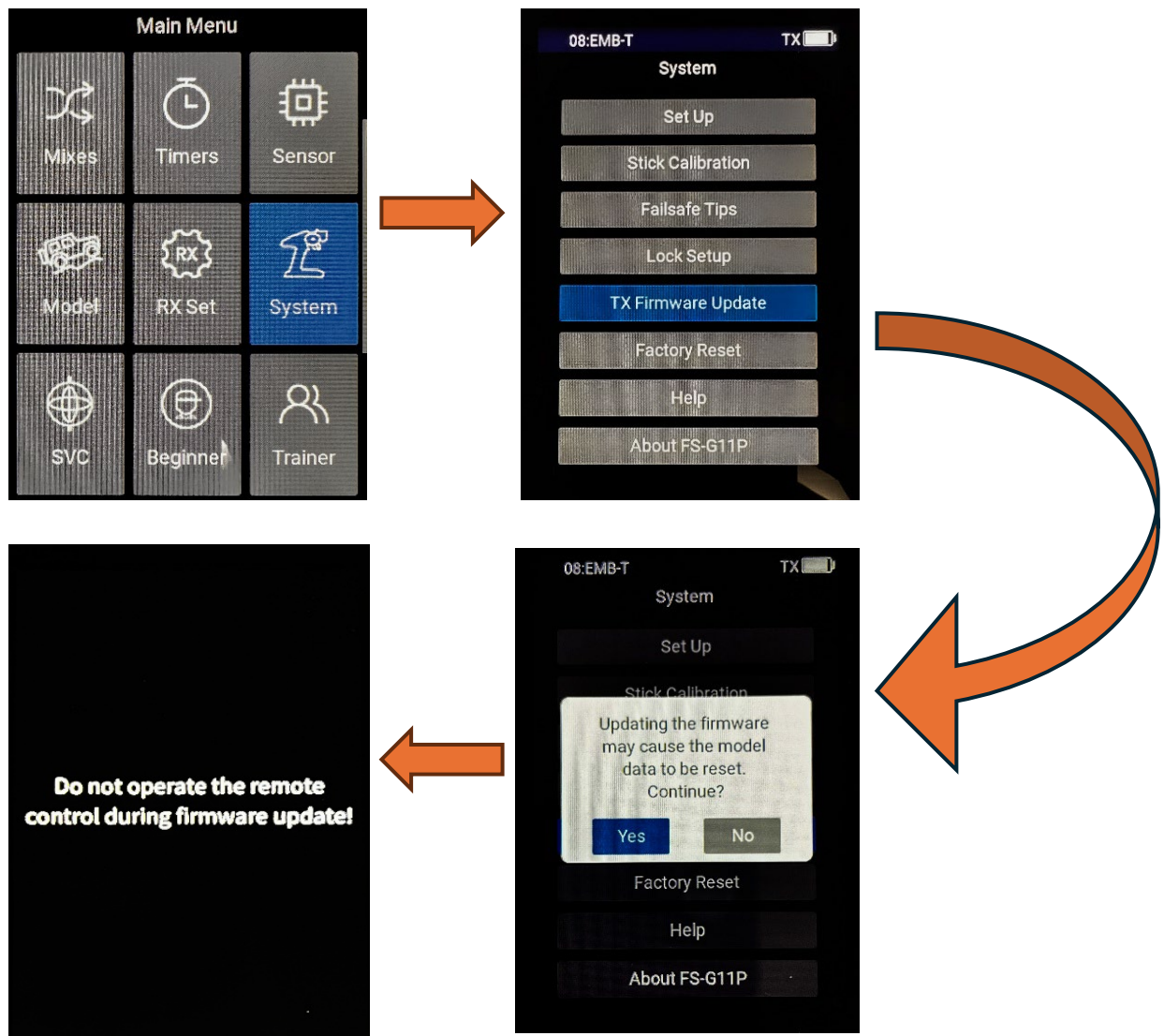

4 上記の手順を完了したら、コンピューターのファームウェアウィンドウで[Update]をクリックして更新を開始します。

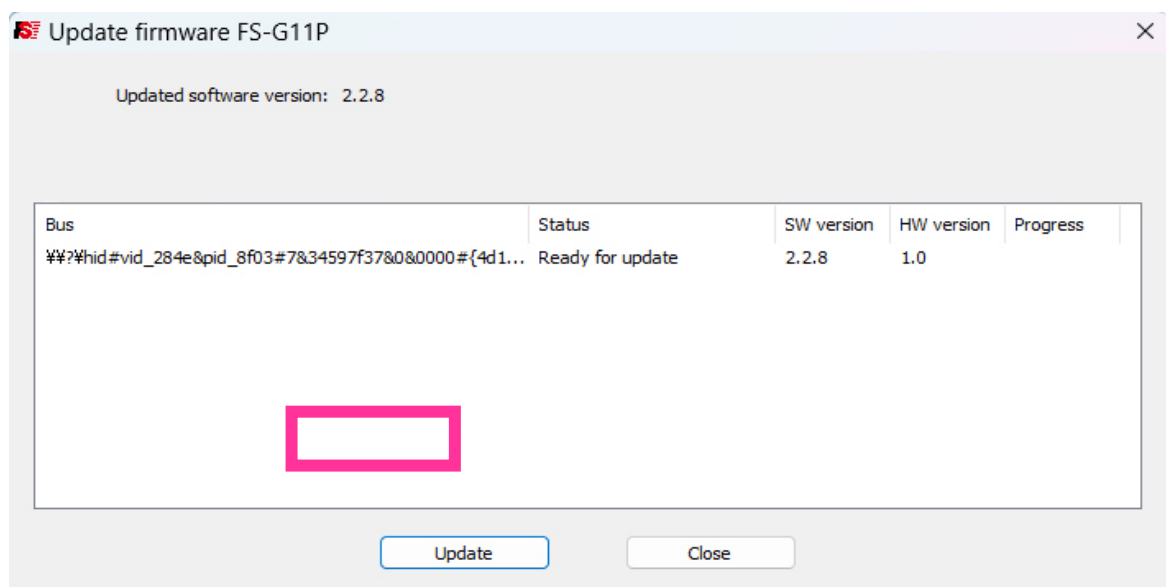

- 5 アップデートプロセスが終了すると、送信機の電源が再びオンになります。次に、USB Type-Cケーブルを取り外し、ファームウェアファイルを閉じます。

4. Flysky Assistantでのアップデート：バックアップ： インポート手順

下記のURLよりFlysky Assistantをダウンロードしていただきアップデートを行います。

<https://www.flysky-cn.com/g11pdownloads>

**※すでにインストール済みのお客様も最新版への再インストール
をお願い致します。**

- 1 上記URLよりFlysky Assistantをダウンロードして開きます。
インストールが完了すると下記のアイコンが表示されます。



- 2 送信機をUSBType-Cケーブルでコンピューターに接続します。
注意：付属のUSBケーブルを使用してください。



- 3 Flysky Assistantを立ち上げ送信機の電源を入れます。
正常に読み込めれば下記の様な画面となります。

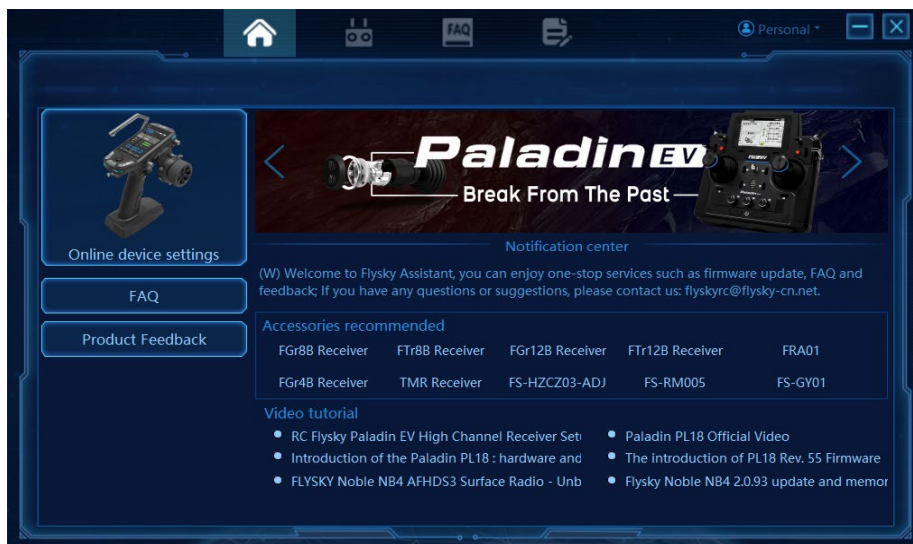

- 4 画面上部の左から二番目のアイコンをクリックし、
モデルデータをバックアップを行います。

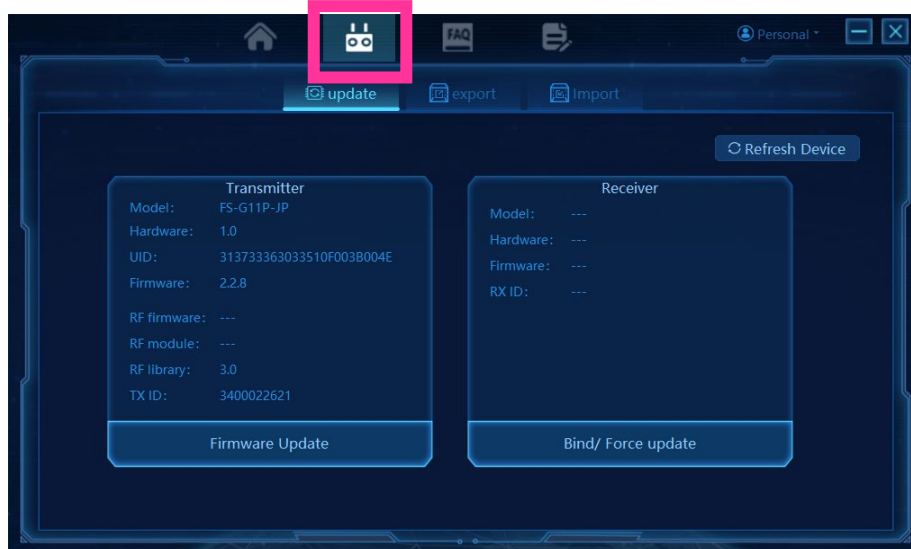

- 5 exportタブを押し、次にLoad TX modelを押します。

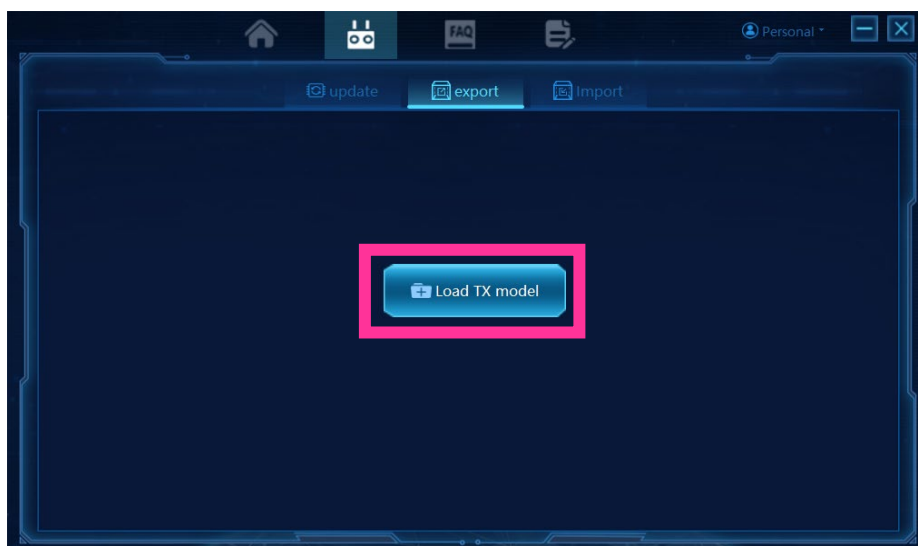

- 6 Load TX modelを押すとロード画面後下記のような画面に切り替わります。バックアップするモデルデータを選びExportを押し、任意の場所へ保存します。



- 7 送信機側を操作しUpdateモードにします。
[Home]>[Main menu]>[System]>[TX Firmware update]
を選択し、中央ボタンを短く押すと画面がポップアップします。
[YES]を選択し、中央ボタンを短く押して更新モードに入ります。

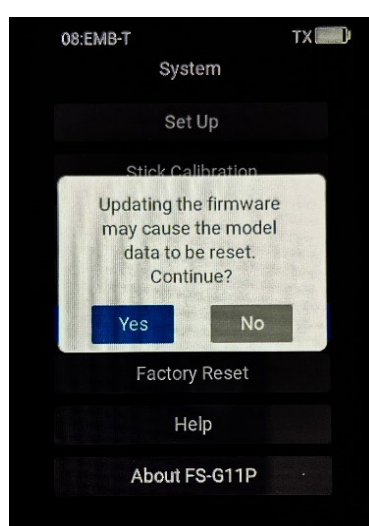
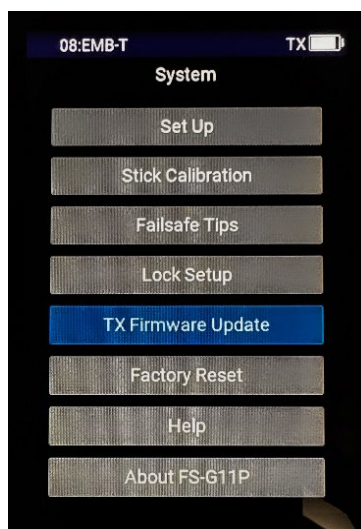
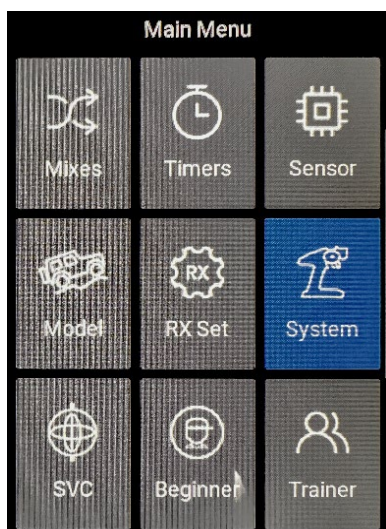

8 Flysky Assistantに戻り、画面上部の左から二番目のアイコンをクリックし、Firmware Updateを押します。

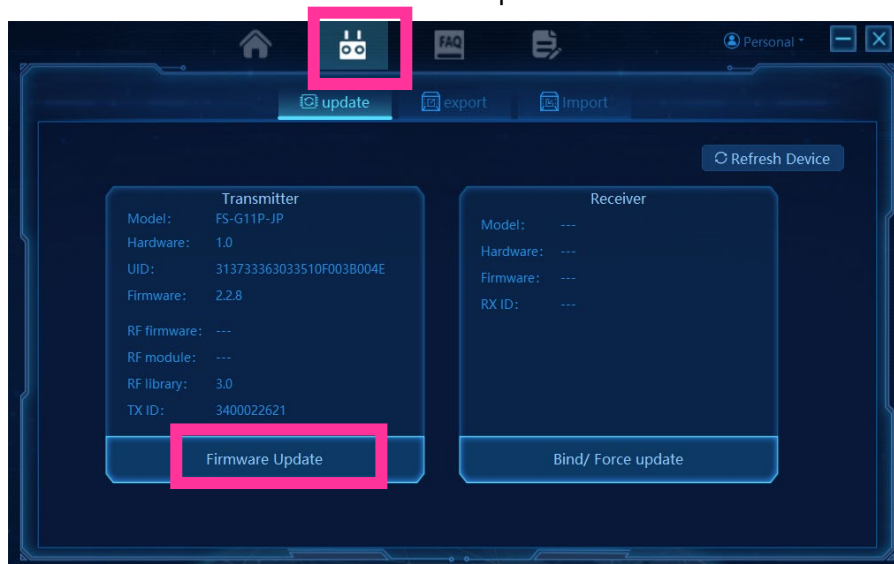

9 Tipsがポップアウトします。そのままUpdateを押します。

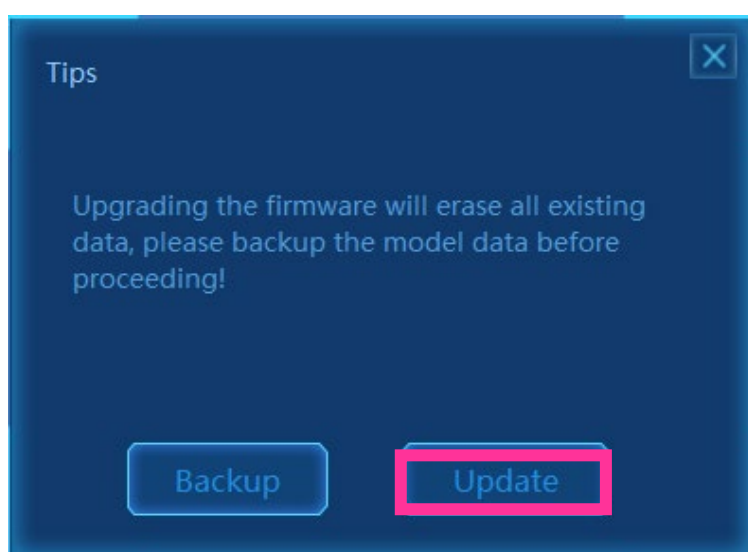

10 ファームウェアリストが表示されます。FS-G11P_2.2.8-2_jpをクリックしContinueを押すとファームウェアのアップデートが開始されます。

アップデートが完了すると自動で送信機が再起動します。

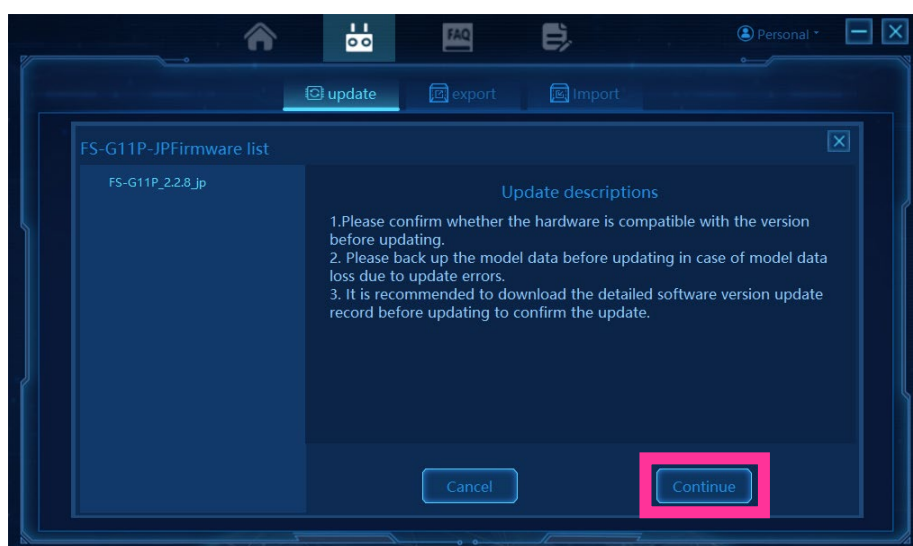

- 11** 画面上部の左から二番目のアイコンをクリックし、モデルデータのインポートを行います。
Importタブを押し、次にLoad model Fileを押します。
バックアップファイルを選択します。

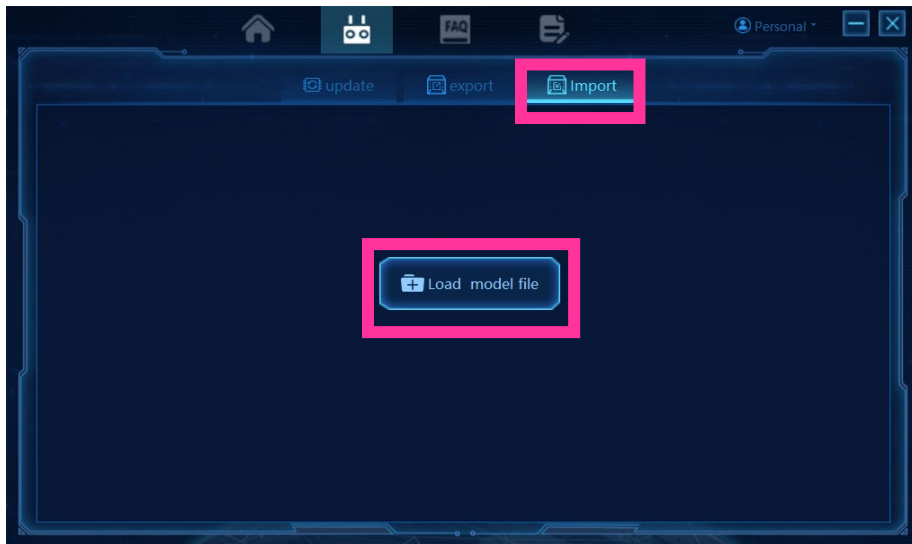

- 12** モデルデータのロードができたなら右下のImport押しデータの移行が完了です。

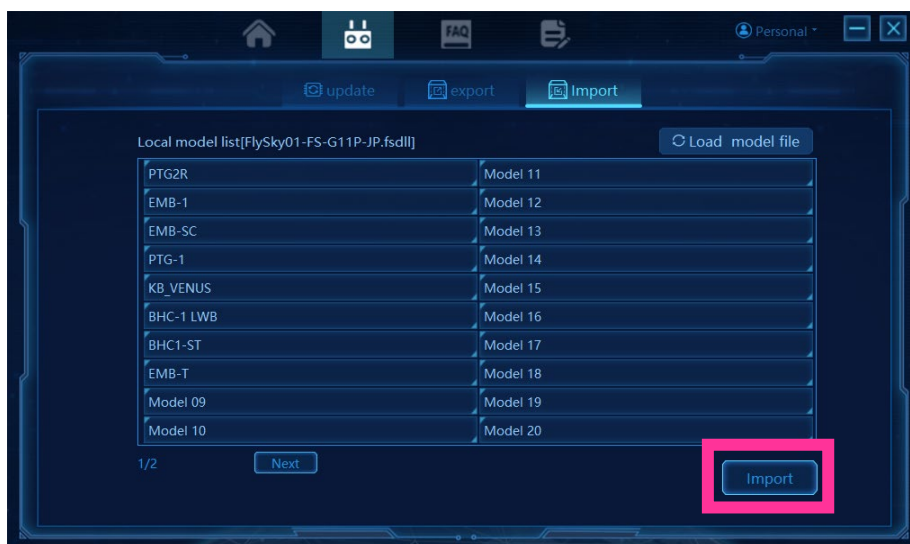

※インターネット環境の有無や通信状態：PCとの相性によりアップデートが困難な場合は下記までお問い合わせください。

5. お問い合わせ窓口

流星株式会社

〒274-0825

千葉県船橋市前原西2-14-1 ダイヤパレス津田沼512

[TEL：047-407-1708](tel:047-407-1708)

平日10:00～17:00

(土、日、祝日および当社の指定休日を除きます。)

※2026年1月頃より事務所移転を予定しております。

**年を明けてからお送りになるお客様は大変お手数ですが、
一度上記連絡先までお問い合わせはください。**

6. お客様からの個人情報の取り扱いについて

お客様からご提供いただきました氏名・住所・電話番号などの
個人情報は、今回の対応以外の目的には使用いたしません。